Chut!

C'est l'heure

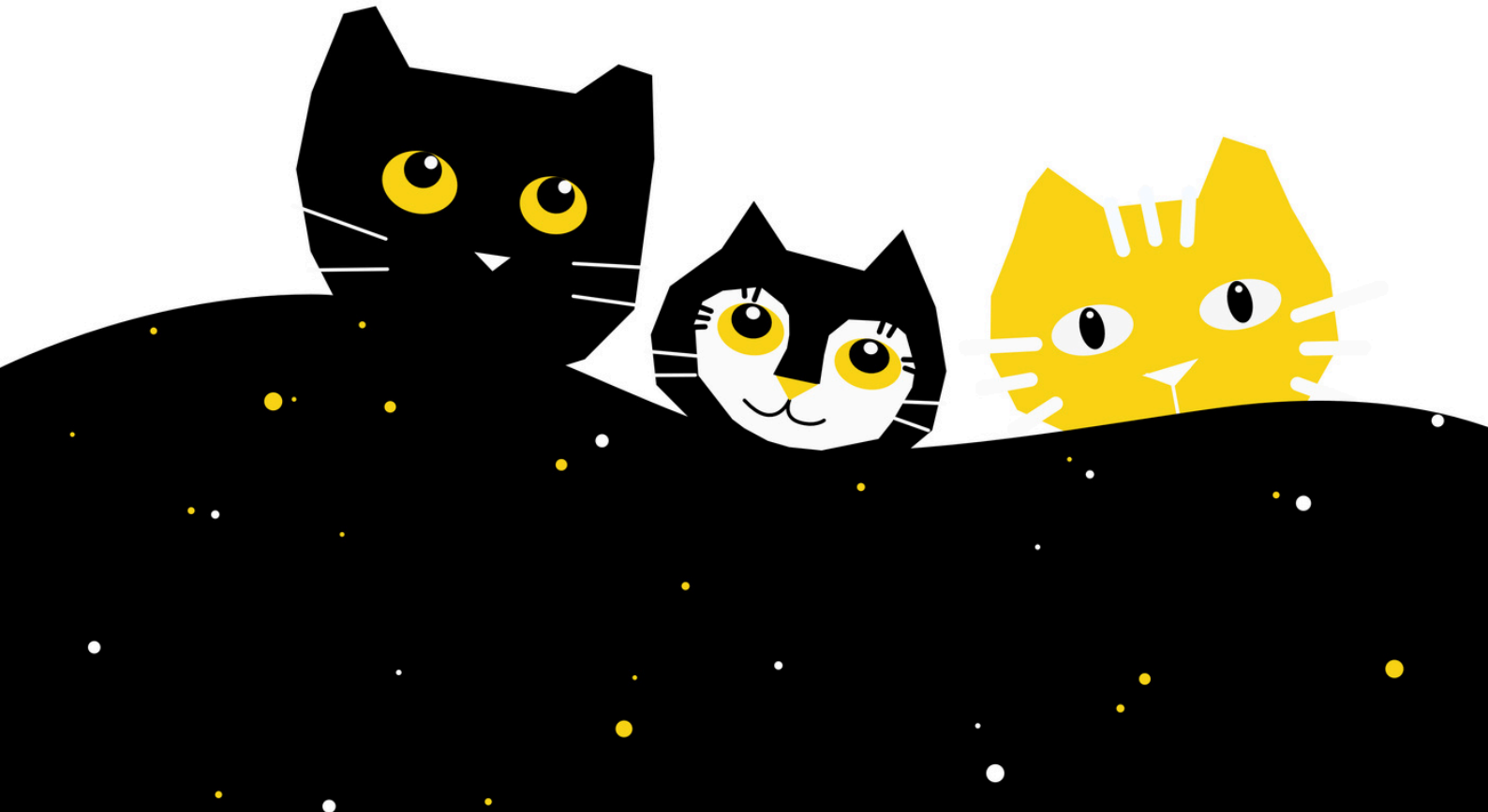

Conte musical
pour les tout-petits

www.caravanecompagnie.fr

Chut! C'est l'heure

Un conte marionnettique et musical autour de petits chats qui partent la nuit à l'aventure quand leur maman chat les croit bien au chaud sous le tipi.

> *Il fait nuit, la lune s'allume, le soleil se couche. Alors que Maman chat est dans le salon, intrigués par une mystérieuse étoile souriante, ses trois petits chatons partent à l'aventure dans les bois. Au fil de leurs rencontres, ils apprennent beaucoup des habitants de la forêt, et s'aventurent de plus en plus loin… Coincés tout en haut du piton pointu, Maman chat vole à leur secours et les ramène à la maison. Maintenant, c'est sûr, les petits chatons vont faire un gros dodo et Maman chat va pouvoir dormir sur ses 2 oreilles.*

A l'aide de marionnettes conçues pour le spectacle, d'un tipi, d'une mini-forêt, d'un accordéon, d'une flûte et d'une trompinette, Anne Tifine raconte l'aventure nocturne d'une maman chat et de ses petits chatons.

Voir le teaser du spectacle : **ICI**

Initié par la commande pour le prix Babilire, et librement inspiré de l'album "3 chatons dans la nuit" d'Audrey Poussier, "Chut ! C'est l'heure" imagine la vie nocturne et initiatique de petits chatons et leurs rencontres avec les animaux de la forêt (Maître Hibou, Mme Martin-pêcheur, Chef Raton laveur et L'Ours poète)

Chut! C'est l'heure est passé par...

15/03/25 Médiathèque Diderot, Rezé (44)
22/03/25 Médiathèque Floresca Guépin, Nantes (44)
26/03/25 Médiathèque Luce Courville, Nantes (44)
08/04/25 Ludothèque, Le Grand B, Saint Herblain (44)
09/04/25 Médiathèque Gao-Xingjian, Saint Herblain (44)
16/04/25 Bibliothèque Bellevue, Maison des Arts, Saint Herblain (44)
27/09/25 Festival Festifolies, Saint Aignan de Grand Lieu (44)
19/12/25 Espace Cœur en scène, Rouans (44)
21/01/26 Médiathèque, Etival-lès-le-Mans (72)
16/04/26 Festival Drôle' Fest, Les Mathes-La Palmyre (17)

Anne Tifine, comédienne, s'est formée à l'Ecole d'Art dramatique Périmony et sur différents stages professionnels notamment avec Mario Gonzales pour le jeu masqué, André Riot-Sarcey, Michel Dallaire et Hélène Gustin pour le clown, Elise Ouvrier-Buffet pour la comédie accidentogène et tout récemment la compagnie Mots de tête pour la manipulation marionnettique et la poésie des matériaux.

Musicienne, Anne Tifine ajoute une découverte musicale à ses spectacles en introduisant tantôt une flûte, un accordéon, du piano voire la trompette suivant les ambiances désirées. En tentant de récréer scéniquement l'atmosphère d'un livre avec quelques éléments de décors, des marionnettes et des mélodies, elle transporte le public dans un univers qui laisse aussi la place à l'imaginaire.

Cette création a bénéficié du soutien de Tissia Montembault (Compagnie Pepaloma), Aude Rivoisy (comédienne, marionnettiste), et de Cathy Pupin (Compagnie Amardillo) pour la conception et la manipulation des marionnettes.

Durée du spectacle : 30 min
Spectacle intérieur et extérieur
Jauge : 50 personnes
Espace scénique : 3m x 4m, lieu calme et propice à l'écoute
Contact diffusion : Géraldine 06 19 09 51 29

caravane compagnie

www.caravanecompagnie.fr